

PLAN ESPECIAL DE INFRAESTRUCTURAS PFOT-190 REFERENTE A LAS PSFV DE MÁSTIL Y DRIZA SOLAR Y LA SUBESTACIÓN ELÉCTRICA Y LÍNEAS ASOCIADAS

VERSIÓN INICIAL DEL PLAN: DOCUMENTO PARA APROBACIÓN INICIAL

BLOQUE I. DOCUMENTACIÓN INFORMATIVA

ANEXO II. DOCUMENTACIÓN FOTOGRÁFICA

**TÉRMINOS MUNICIPALES DE ARGANDA DEL REY, CAMPO
REAL, PERALES DE TAJUÑA Y VALDILECHA**

COMUNIDAD DE MADRID

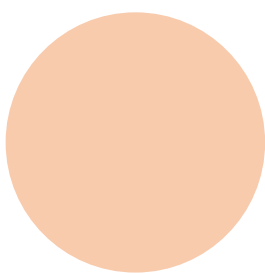

JUNIO 2022

RH ESTUDIO

ANEXO II. DOCUMENTACIÓN FOTOGRÁFICA

ÁMBITO MÁSTIL SOLAR

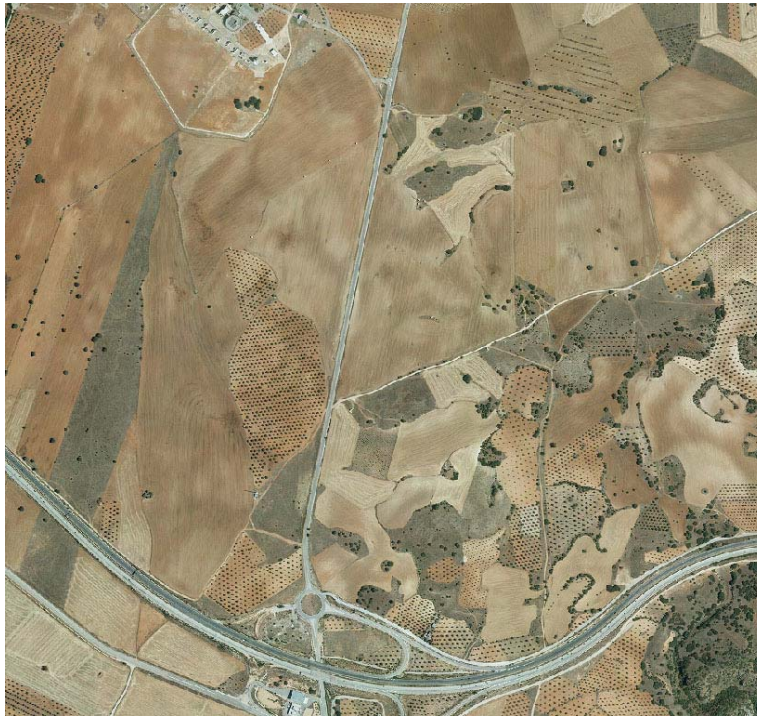

Ortofotografía de la ubicación de PSFV de Mástil Solar. Fuente: IDEM



Vista de las parcelas tras la prospección en la zona del yacimiento La Calera para proyecto de en la PSFV de Mástil Solar. Fuente: EIA



Vista de El Cordel de las Merinas o de la Galiana tras la prospección arqueológica de cobertura total para proyecto de en la PSFV de Mástil Solar. Fuente: EIA



Vista del Chozo la Maldición tras la prospección arqueológica de cobertura total para proyecto de en la PSFV de Mástil Solar. Fuente: EIA

ÁMBITO DRIZA SOLAR



Ortofotografía de la ubicación de PSFV de Driza Solar. Fuente: IDEM



Vista de las parcelas con dispersión de industria lítica "Corral del Gallego" en la PSFV de Driza Solar. Fuente: EIA



Vista de las parcelas tras la prospección arqueológica de cobertura total para proyecto de en la PSFV de Driza Solar.
Fuente: EIA



Vista de las parcelas tras la prospección arqueológica de cobertura total para proyecto de en la PSFV de Driza Solar.
Fuente: EIA



*Vista de las parcelas tras la prospección arqueológica de cobertura total para proyecto de en la PSFV de Driza Solar.
Fuente: EIA*

AMBITO ST RECECHO



Ortofotografía de la ubicación de ST Rececho. Fuente: IDEM



Vista de las parcelas tras la prospección arqueológica de cobertura total para proyecto en ST Rececho. Fuente: EIA



Vista de las parcelas tras la prospección arqueológica de cobertura total para proyecto en ST Rececho. Fuente: EIA



Vista de La Calera tras la prospección arqueológica de cobertura total para proyecto en ST Rececho. Fuente: EIA

AMBITO LAAT RECECHO-AP 39 PIÑON



Ortofotografía de la ubicación de LAAT Rececho-AP 39 Piñon Fuente: IDEM



Vista de las parcelas tras la prospección arqueológica de cobertura total para proyecto en la LAAT Rececho-AP 39 Piñon. Fuente: EIA



Vista de las parcelas tras la prospección arqueológica de cobertura total para proyecto en la LAAT Rececho-AP 39 Piñon. Fuente: EIA